



----- **MACHINES:** Innovation dans la production de fils -----

6



ARTEPLAGE DE MORAT: Des cubes et des tas -----

13

----- **ARCHITECTURE:** Transformation d'une habitation -----

28



transformation d'une habitation
fully

laurent savioz architecte ets uts



situées dans un petit hameau entouré de vignes, ces deux constructions contiguës étaient anciennement rattachées à un domaine viticole. elles servaient de lieu de stockage, de restauration et de repos. elles sont construites très modestement et forment des géométries biaises aléatoires.

les propriétaires ont décidé d'unifier ces deux constructions afin de réaliser leur résidence secondaire.

la volumétrie extérieure n'a pas été modifiée, mais de nouvelles ouvertures ont été ajoutées. par leurs formes et leurs positions, ces percements définissent avec précision les espaces intérieurs.

les vitrages sont affleurés à l'extérieur, afin de souligner et de rendre utilisable la forte épaisseur des murs. cette position rend la façade plus lisse et renforce l'aspect monolithique du bâtiment.

l'entrée se situe sur la façade est. on accède en premier lieu à l'espace cuisine-repas. de là, une ouverture nous conduit à l'escalier qui mène soit au niveau inférieur, où se situe le séjour, soit au niveau supérieur, où l'on trouve une chambre, un wc-douche et la mezzanine atteignable par une échelle.

les murs extérieurs, les dalles et les toitures ont été conservés. l'intérieur a été isolé, doublé en plâtre et les sols revêtus de lames de mélèze ou de résines dans les locaux humides. toutes les installations électriques et sanitaires ont été mises à neuf.



maître d'ouvrage: dominique et serge pravato, genève
adresse: chemin des sources, 1926 fully

architecte: laurent savioz, condémines 45, 1950 sion
ingénieur civil: philippe bruchez, fully
maçonnerie: pierre carron & fils, fully
charpente: carron-michellod, fully
fenêtres: roccabois, charrat
stores: griesser stores, sierre
ferblanterie, sanitaires: yves roduit, martigny
installations électriques: bruchez sa, martigny
agencement cuisine: mathieu rouiller, martigny
plâtrerie, peinture: flagyys, fully
serrurerie: chervaz, monthey
chape en résine: mega, martigny
sol bois: michel taramaraz, fully

projet: 2000
réalisation: 2000-2001

| | |
|--|------------------|
| cube sia: 397 m ³ | |
| surface brute de plancher: 112,4 m ² | |
| prix au m ³ selon norme sia: 495.-/m ³ | |
| cfc 21 gros œuvre 1 | 23 855.- |
| cfc 22 gros œuvre 2 | 27 603.- |
| cfc 23 installations électriques | 7 319.- |
| cfc 24 chauffage | 8 577.- |
| cfc 25 installations sanitaires | 33 346.- |
| cfc 27 aménagements intérieurs 1 | 33 640.- |
| cfc 28 aménagements intérieurs 2 | 13 128.- |
| cfc 29 honoraires | 9 250.- |
| total cfc 2 | 156 718.- |
| cfc 55 prestation du maître d'ouvrage | env. 40 000.- |

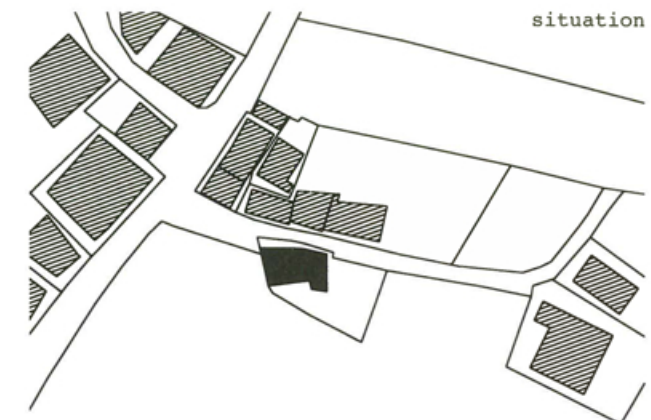

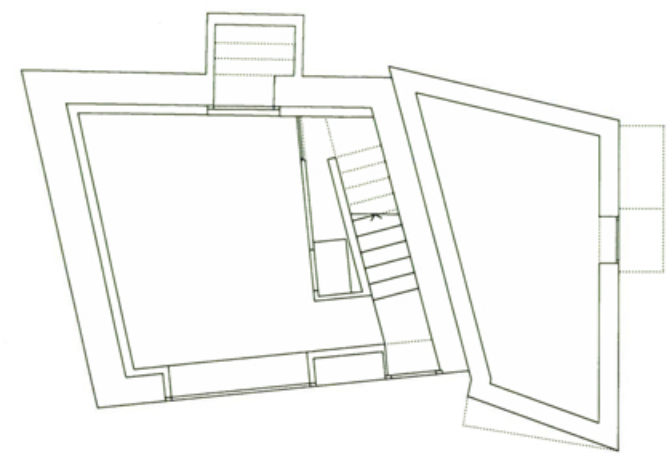

niveau 0

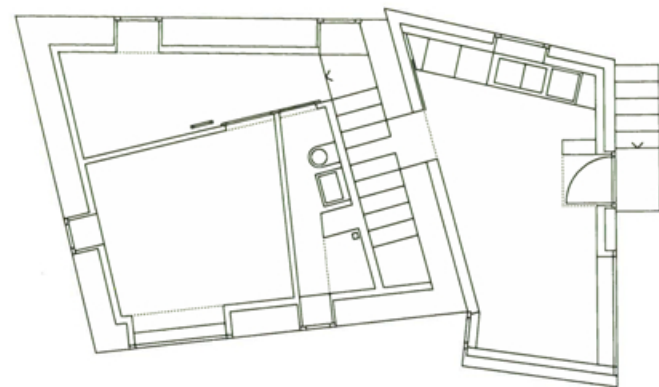

niveau 1

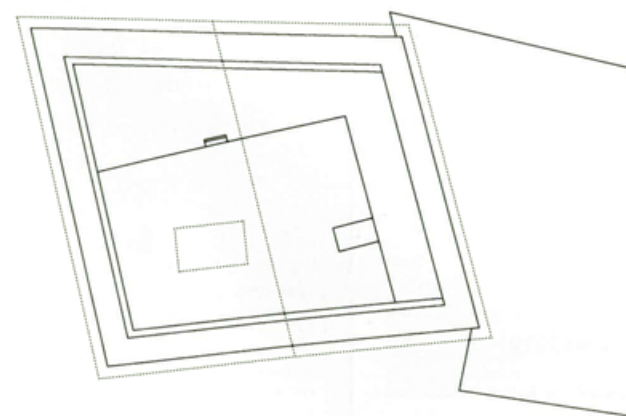

niveau 2

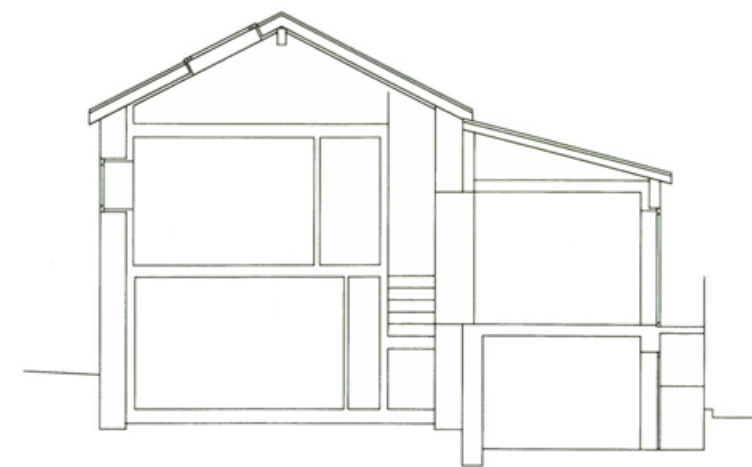

coupe